



# 工业危险废物产生单位规范化管理

上海焕境信息科技有限公司

上海工业危废合规降本一站式服务第一门户



# 目录

CATALOG

01



贮存设施

02



包装容器

03



现场标识

04



危废备案

05



平台服务



## 一、危废贮存



### 2220170033国里机电工程（上海）有限公司未按规定建立专用的危险废物贮存场所案

行政处罚决定书文号：	2220170033
案件名称：	国里机电工程（上海）有限公司未按规定建立专用的危险废物贮存场所案
违法企业名称或违法自然人姓名：	国里机电工程（上海）有限公司
违法企业组织机构代码：	91310000607375650L
法定代表人姓名：	林澄舜
主要违法事实：	将产生的废油漆桶（危废类别：HW49）露天堆放，未按规定建立专用的危险废物贮存场所
行政处罚的种类和依据：	违反《中华人民共和国固体废物污染环境防治法》第三十三条第一款的规定，依据《中华人民共和国固体废物污染环境防治法》第一款第二项、第二款的规定。
行政处罚的履行方式和期限：	罚款55000元整
作出处罚的机关名称和日期：	嘉定区环境保护局，2017年6月23日

2016年2月5日，松江区环保局接到举报，查获位于饮用水水源二级保护区的上海万音塑胶有限公司将一台注塑机生产过程中产生的废弃润滑油，未按照规定进行处置，擅自排入公司的雨水管道，对附近的古浦塘造成污染。区环保局以该公司向水体排放毒害性危险物质为由，根据《水污染防治法》有关规定，依法将此案移送区公安机关。2016年2月22日，该公司直接责任人被行政拘留。同时，松江区环保局以该公司在饮用水水源二级保护区内建设排放污染物的建设项目为由，依据《水污染防治法》相关规定，报请区人民政府关闭。

2015年11月6日，上海市环境监察总队执法人员现场检查时发现，上海稻畑精细化工有限公司在从事有机溶剂的稀释及分装过程中，未按照法律规定填写危险废物转移联单，并未经环保部门批准，擅自将废弃的有机溶剂原料桶转移至江苏省某废旧容器回收利用有限公司进行回收处理。2016年3月10日，上海市环保局以该公司未按规定填写危险废物转移联单和未经批准擅自转移危险废物为由，根据《中华人民共和国固体废物污染环境防治法》相关规定，对其作出立即停止违法行为，并处罚款壹拾捌万元的行政处罚决定。



## 一、危废贮存-仓储设施

- 地面与裙脚要用坚固、防渗材料（防渗层至少1M厚粘土层）
- 有泄漏液体收集装置、气体导出口及气体净化装置
- 有安全照明和观察窗口
- 不相容物体有隔离间隔断
- 堆内设计雨水收集池，收集25a一遇的暴雨24h降水量，防止流入堆场
- 堆放高度与地面承受力相容
- 产废企业贮存时间不得超过1年
- 每个堆间应有搬运通道
- 做好出入库记录



# 一、危废贮存

建造专有的贮存空间与设施



雨棚  
围墙

容器完好无损

地面  
防渗

泄漏液体  
收集装置

危废台账  
贮存情况

分类贮存  
废危分类



类别标识与警示

公司危废贮存空间  
管理办法



No!

废水导排管道；企业废水处理设施



## 一、危废贮存

常温下易爆、易燃、及排出有毒气味的危废必须预处理，使之稳定，否则按易爆易燃危废废物贮存



储存于阴凉、通风的库房。远离火种、热源、避光。库温不宜超过30℃。保持容器密封

不得与氧化剂混合贮存，不得接近酸类物质，具有还原性氧化剂应单独存放

定期检查，做好防护与应急预案，不得超装、并与处置单位保持定期转移与清运



## 一、危废贮存

常温下不水解，不挥发的固体危废可在贮存设施内分别堆放





## 一、危废贮存

除常温下不水解，不挥发的固体危废外，所有危废必须装入容器内

- a、无法装入常用容器的可用防漏胶袋盛装
- b、液体与半固体的容器须留足够空间，10CM
- c、盛装危废的容器上必须粘贴符合标准的标签







## 二、包装容器

- 禁止相互反应的废弃物在同一容器内混放
  - 装载液体，半固体的容器内必须留足够空间，容器顶部与液体表面之间保留100mm以上空间
  - 容器上必须粘贴符合标准的标签（每一个容器，且信息完整正确，3项）
  - 应当使用符合标准的容器
  - 容器与材质满足相应的强度要求（便于装卸、运输和储存）
  - 完好无损（没有破损或泄露）
  - 材质和衬里与危险废物相容（不相互反应）
- 
- √ 表面清洁，无危险废物黏附
  - √ 不进行废物收集操作时，能使开口保持密封，尤其是气味强烈的废物
  - √ 建议避免固体，液体，粘稠物等混装
  - √ 所有具有粘附性的废料，建议使用内衬袋（主要为污泥，胶）
  - √ 废料包装必须固定于托盘上，便于运输
  - √ 不承重包装禁止叠放（吨袋）



## 二、包装容器-IBC



- ✓ 液体，粘度 $\leq$ ，悬浮物或沉淀物 $\leq 5\%$
- ✓ 塑料内胆及配件完好，外表面干净
- ✓ 预留至少10cm膨胀空间
- ✓ IBC使用寿命2年



内胆破损，不能使用



底阀没有外盖，泄露



IBC表面严重污染



IBC破损



## 二、包装容器-IBC

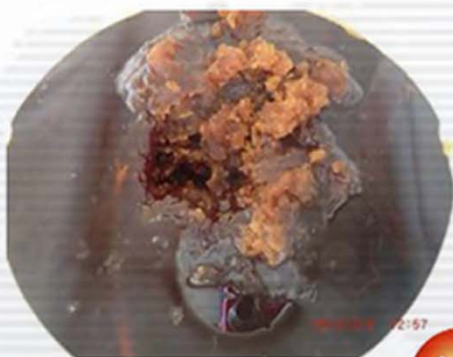

固体，难以清理



废料聚合



粘稠液体



IBC内有小包装



装载太满，泄露  
至少预留10cm

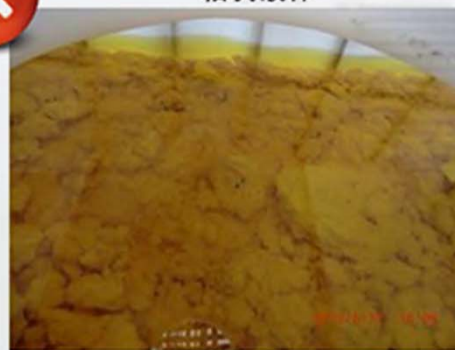

大量固体，  
不推荐使用IBC



## 二、包装容器-大开口桶



- 适用各种形态(固体, 液体, 粘稠物, 固液混合物);
- 装载流体时, 要求盖子, 密封圈, 卡圈齐全;
- 装载粘稠物料, 污泥类废料时, 建议使用内衬袋;
- 预留至少10cm膨胀空间



## 二、包装容器-大开口桶



分类杂乱



玻璃瓶建议使用50L开口桶



装载太满



## 二、包装容器-小开口桶



盖子拧紧，  
预留膨胀空间



盖子拧紧，  
预留膨胀空间

- 适用范围：低粘度液体，无固废及沉淀；
- 铁桶不可装载酸性废液；
- 注液孔和气孔都要拧紧；
- 预留至少10cm膨胀空间



## 二、包装容器-集装袋



超量包装，泄露



外包装太脏，容易泄露



玻璃瓶，容易碎



不合理使用



流体太多，易倒塌

- 适用范围：干燥固体，允许含少量液体或粘稠物；
- 禁止使用废料：包含尖锐物，易碎品，大块硬质物体；
- 含液体废料，必须使用同尺寸防漏内衬；
- 吨袋直接防止于托盘上，或开口IBC里



## 二、包装容器-无机类液体废弃物包装选择推荐



种类	处理方式	推荐包装				
		IBC	小口铁桶	小口塑料桶	大口铁桶	大口塑料桶
各种清洗废水	抽泵	√	√	√	√	√
含油废水及含油乳化液	抽泵	√	√	√	√	√
含聚合物废水，乳液 (水性涂料或油漆， 其它聚合物清洗废水等)	AW，进坑	√	不推荐 (易沉淀)	不推荐 (易沉淀)	√	√
废酸	AW或 中和后抽泵	√	×	√	×	√
废碱	抽泵	√	×	√	×	√





## 二、包装容器-有机类液体废弃物包装选择推荐



种类	处理方式	推荐包装				
		IBC	小口铁桶	小口塑料桶	大口铁桶	大口塑料桶
有机溶剂 或有机清洗废液	抽泵, AW, MW	√	√	具体而定	不推荐	不推荐
含聚合物有机废液 (油性涂料或油漆, 易聚合单体, 树脂等)	AW, MW, 分桶	√	具体而定	具体而定	√	具体而定
矿物油, 润滑油	抽泵, 进坑	√	√	短期	√	短期
含NCO废料	IS1, 分桶	√	√	×	√	×
丙烯酸酯类液体废料	MW, 分桶	√	√	具体而定	不推荐	不推荐

1. 以上推荐都是大包装, 其它类型小包装(20L/25L等), 只要不违反包装通则也是允许的。
2. 不推荐: 大开口, 在操作时容易挥发, 气味比较大。
3. 具体而定: 不同有机物对包装材质的溶解或腐蚀情况不同, 或同一类物质闪点有较大差异。



## 二、包装容器-常见的粘稠废弃物包装推荐





种类	处理方式	推荐包装				
		IBC	小口铁桶	小口塑料桶	大口铁桶	大口塑料桶
惰性低聚物 (多元醇, 硅油, 油脂等)	进坑	√	不推荐	不推荐	√ (内衬袋)	√ (内衬袋)
反应性低聚物 (PMDI等)	分桶	×	不推荐	×	√	×
胶水	分桶	×	不推荐	×	√	×

推荐使用内衬袋，避免废料无法清空。



## 二、包装容器-实验室常用包装推荐



	图片	外部尺寸(cm)	进料口(cm)	建议液位(容量)	建议用途
50L开口桶		φ40(最大直径)*60(高)	φ23.5	45cm (50L)	常规废液 玻璃瓶, 尖锐物, 活性废料
25L小口桶		30(长)*26(宽)*40(高)	φ4.5	30cm (25L)	常规废液
5L小口桶		17(长)*13(宽)*27(高)	φ3.5	22cm (5L)	高卤素, 浓酸, 高毒液体
20L开口桶		φ30(上直径)*φ27(底直径)*36(高)	φ30	30cm (19L)	尖锐物, 固废, 试剂瓶
10L开口桶		φ25(上直径)*φ22.5(底直径)*27(高)	φ25	20cm (9L)	
纸箱		60(长)*40(宽)*45(高)	60*40	只能固废	干燥, 轻质固废



### 三、现场标识

危 险 废 物	
*主要成分 化学名称 (必须填写)	
危险情况:	
安全措施:	
*废物产生单位: (必须填写)	
地址: _____	
电话: _____ 联系人: _____	
批次: _____ *数量: _____ 出厂日期: _____	
*WAC No.: _____ (必须填写)	
注: 1. 带*为必填项; 2. 本标签所有信息均由客户提供。	



废料名称太简单



信息不全, 缺少WAC号码

- ✓ 每个独立包装一张, 同一WAC号放置同一托盘上
- ✓ 需符合GB18597-2001规范
- ✓ 必须有: 废料名称或主要成分, 产生单位, WAC编号



### 三、现场标识

一些危险废物的危险分类

废物种类	危险分类
废酸类	刺激性/腐蚀性(视其强度而定)
废碱类	刺激性/腐蚀性(视其强度而定)
废溶剂如乙醇、甲苯	易燃
卤化溶剂	有毒
油-水混合物	有害
氰化物溶液	有毒
酸及重金属混合物	有害/刺激性
重金属	有害
含六价铬的溶液	刺激性
石棉	石棉



## 四、危废备案--网上注册



1. 进入上海市危险废物转移管理信息系统 ( [219.233.250.188:8080/solid\\_out/](http://219.233.250.188:8080/solid_out/) )





## 四、危废备案--网上注册



### 2. 点击用户注册填入账号注册信息

当前位置：用户注册[一]企业基本信息

**登录信息**

登录名：	<input type="text"/>
密码：	<input type="password"/>
重复密码：	<input type="password"/>

**基本资料**

单位名称：	<input type="text"/>	曾用单位名称：	<input type="text"/>
单位类型：	产生单位	用户名称：	<input type="text"/>
是否有自行处理设备：	是	组织机构代码：	<input type="text"/>
单位地址：	<input type="text"/>		
产废设施所在地：	请选择	<input type="text"/>	<input type="text"/>
所属区县：	请选择	管辖权限：	请选择
所属行业：	<input type="text"/>	街道乡镇：	请选择
注册类型：	请选择	企业规模：	请选择
邮政编码：	<input type="text"/>	环保联系人：	<input type="text"/>
法人代码：	<input type="text"/>	法人代表：	<input type="text"/>
联系电话：	<input type="text"/>	传真：	<input type="text"/>
法人电话：	<input type="text"/>	邮件：	<input type="text"/>
经度：	<input type="text"/>	纬度：	<input type="text"/>

下一步



## 四、危废备案--网上注册



3. 完成注册后打印注册申请表（盖公章、签字）等待所在区的环保部门通过注册，待完成注册后登入系统进行网上备案申请。

**上海市固体废物管理信息系统注册申请**

本单位申请以 [ ] 注册“上海市固体废物管理信息系统”，承诺遵守下列“上海市固体废物管理信息系统企业用户注册协议”，保证下列注册信息、所提供的注册材料真实有效，并保证以 [ ] 使用“上海市固体废物管理信息系统”的行为系本单位真实意思的表达。  
 无论是将之提供给他人使用，或因遗失、泄密等原因而被他人使用，我单位对于上述用户名及密码进行的一切行为均承担相应的法律责任。

单位（公章）： \_\_\_\_\_ 法人代表/授权代表： \_\_\_\_\_ 日期： \_\_\_\_ 年 \_\_\_\_ 月 \_\_\_\_ 日

注册信息	
单位名称	单位地址
法人代码	组织机构代码
法人代表	
环保联系人	联系电话
用户名称	

**报送材料清单**

- 本单位营业执照复印件（加盖公章）
- 本单位组织机构代码证复印件（加盖公章）
- 法人授权委托书（法人代表签字，加盖公章）
- 网上系统注册申请（法人代表签字，加盖公章）
- 窗口申报人身份证件复印件（加盖公章）





## 四、危废备案--网上备案申请

1. 进入系统登录账号，成功登陆后点击“市内转移”：



2. 右上角点击“新增”：





## 四、危废备案--网上备案申请



### 3. 如实填写所有基本信息后提交

当前位置：基本信息（注：“\*”为必填项）

单位名称：	<input type="text"/>	备案表编号：	2017-14706-002
备案类型：	<input type="radio"/> 首次 <input checked="" type="radio"/> 变更 <input type="radio"/> 一次性	备案日期：	2017-02-27
法人代码：	<input type="text"/>	单位地址：	上海市金山区
邮政编码：	<input type="text"/>	所在区县：	金山区
联系人姓名：	<input type="text"/>	联系电话：	<input type="text"/>
传真：	<input type="text"/>	备案年度：	2017
产废设施所在地：	金山区 上海市金山区		

4. 提交后打印一式三份并盖章签字（第一页左上角盖公章，最后一页左下角法人签字或者盖法人章）。



## 四、危废备案--首次备案所需材料

1. 危险废物处置合同原件
2. 危险废物备案表原件
3. 产生单位营业执照
4. 产生单位危险废物管理计划
5. 产生单位危险废物应急预案
6. 产生单位厂区平面图（标示出危废仓库的具体位置）
7. 处置单位营业执照
8. 处置单位危险废物经营许可证
9. 委托运输协议（或合同）
10. 运输单位营业执照
11. 运输单位道路运输经营许可证



## 五、相关文档

**第三十条** 产生工业固体废物的单位应当建立、健全污染环境防治责任制度，采取防治工业固体废物污染环境的措施。

- 1、张贴位置明显
- 2、危废特性、来源、去向、责任人



	危险废物类别: Hw49(废油手套、油抹布)
	<b>危 险 特 性</b> 毒性
	<b>危 险 废 物 来 源</b> 各车间
	<b>处 置 方 式</b> 委托有资质单位处理
<b>注 意 事 项</b>	1、不得与其他生产、办公废物混放;
	2、严禁露天存放或受雨;
	3、储藏场所严禁烟火。
	<b>管理部门:</b> 装备室 <b>责任人:</b> 黄 江
	<b>产生部门:</b> 各车间 <b>责任人:</b> 李 军
	<b>责任人:</b> 沈金波

满分1分，缺一不得分



## 五、相关文档

**第五十二条** 对危险废物的容器和包装物以及收集、贮存、运输、处置危险废物的设施、场所，必须设置危险废物识别标志。

危险废物	
主要成分：	危险类别 
化学名称：	
危险情况：	
安全措施：	
废物生产单位：_____	
地址：_____	
电话：_____	联系人：_____
批次：_____	数量：_____ 生产日期：_____



形状/颜色/图案

均正确：1分  
 有1处错误：0.5分  
 未设置或2处错误以上：0分

字体黑体字、底色**桔黄色**

GB18597-2001  
 《危险废物贮存污染控制标准》4.9条、8.1.1条



## 五、相关文档



设施场所+标识正确：1分

任何一处错误：0.5分

未设置或两处错误以上:0分

收集、贮存、运输、利用、处置**设施**和**场所**



## 五、相关文档---申报登记制度

**第五十三条** 产生危险废物的单位，必须按照国家有关规定制定危险废物管理计划，并向所在地县级以上地方人民政府环境保护行政主管部门申报危险废物的种类、产生量、流向、贮存、处置等有关资料。

前款所称危险废物管理计划应当包括减少危险废物产生量和危害性的措施以及危险废物贮存、利用、处置措施。危险废物管理计划应当报产生危险废物的单位所在地县级以上地方人民政府环境保护行政主管部门备案。

本条规定的申报事项或者危险废物管理计划内容有重大改变的，应当及时申报。

**内容：危废类别、产生量、流向、贮存、利用、处置**

**材料：环评、危废管理台账、危废转移联单、危废处置合同、财务数据**

**标准：4分**

**重大改变及时申报得1分，否则0分**

**两处以下错误：2分**

**不报或两处以上:0分**



## 五、相关文档--转移联单制度



第五十九条 转移危险废物的，必须按照国家有关规定填写危险废物转移联单，并向危险废物移出地设区的市级以上地方人民政府环境保护行政主管部门提出申请。移出地设区的市级以上地方人民政府环境保护行政主管部门应当商经接受地设区的市级以上地方人民政府环境保护行政主管部门同意后，方可批准转移该危险废物。未经批准的，不得转移。

上海市危险废物管理(转移)计划备案表

备案类型：变更/首次		编号：2017-XXXXXX-XXX
一、危险废物产生单位基本情况		
单位名称(公章)：XXX有限公司		
单位地址：上海市XXXX		
设施所在地：XX区		
邮政编码：201108	所属区县环保局：	
行业代码：	所属行业：	
企业类型：	法人代码：	
联系人姓名：	联系电话：	
传真：	电子邮件：	
二、涉及产生危险废物的主要工艺和相关产品(工艺复杂的，可附页)		
序号	工艺/方法	相关产品
1	沾染油墨的固废	
三、危险废物产生情况(按危险废物代码小类填写)		

2分

### 备案-审核-打印盖章-批准



东方循环代理备案服务





## 五、相关文档--转移联单制度



第五十九条 转移危险废物的，必须按照国家有关规定填写危险废物转移联单，并向危险废物移出地设区的市级以上地方人民政府环境保护行政主管部门提出申请。移出地设区的市级以上地方人民政府环境保护行政主管部门应当商经接受地设区的市级以上地方人民政府环境保护行政主管部门同意后，方可批准转移该危险废物。未经批准的，不得转移。

**危险废物转移联单**      000 0000071

产生 单位 填报	废物产生单位: _____ (公章) 产生单位经办人(签名): _____	第三 联	废物名称: _____ 废物代码: _____
	废物形态: <input type="checkbox"/> 固 <input type="checkbox"/> 液 <input type="checkbox"/> 气 <input type="checkbox"/> 半固 <input type="checkbox"/> 其它 <input type="checkbox"/>		包装方式: <input type="checkbox"/> 桶 <input type="checkbox"/> 袋 <input type="checkbox"/> 槽罐 <input type="checkbox"/> 其它 <input type="checkbox"/>
	废物运输单位: _____		运输工具牌照号: _____
	废物接收单位: _____ (公章)		经营许可证编号: _____
	废物转移日期: _____ 年 _____ 月 _____ 日		废物数量(吨): _____
接受 单位 填报	废物处理方式: 焚烧( ) 填埋( ) 物化( ) 收集( ) 贮存( ) 其它( )		
	运输单位经办人(签名): _____		接受单位经办人(签名): _____

注:一车一单,一类一单,分项必填。      上海市环境保护局印制

# 5分

### 三联单：产废、运输、处置

#### 前置条件：

处置合同、备案登记、**运输出货**

**( 出货排期 )**

#### 填写规范

**保存齐全5年+与申报登记一致**



## 五、相关文档--污染环境责任制度

第三十条 产生工业固体废物的单位应当建立、健全污染环境防治责任制度，采取防治工业固体废物污染环境的措施。

### 责任制度落实、责任人、法规熟悉、防治措施



缺少

责任制度=1分

法规熟悉=0分

制度落实=0分

防治措施=0分

现场管理=0分

满分：2分



## 五、相关文档--管理计划制度

**第五十三条** 产生危险废物的单位，必须按照国家有关规定制定危险废物管理计划，并向所在地县级以上地方人民政府环境保护行政主管部门申报危险废物的种类、产生量、流向、贮存、处置等有关资料。

前款所称危险废物管理计划应当包括减少危险废物产生量和危害性的措施以及危险废物贮存、利用、处置措施。危险废物管理计划应当报产生危险废物的单位所在地县级以上地方人民政府环境保护行政主管部门备案。

管理计划内容有重大改变的，应当及时申报。

### 危险废物管理计划

单位名称（盖章）：

制 定 日 期：            年        月        日

计 划 期 限： 年 月 日 至    年 月 日

分值内容	分值
产生环节及种类	0.5分
产生量预测及减量措施	0.5分
危害特性表述及减少措施	0.5分
贮存、利用、处置措施清楚	0.5分



## 五、相关文档--管理计划制度

**第五十三条** 产生危险废物的单位，必须按照国家有关规定制定危险废物管理计划，并向所在地县级以上地方人民政府环境保护行政主管部门申报危险废物的种类、产生量、流向、贮存、处置等有关资料。

前款所称危险废物管理计划应当包括减少危险废物产生量和危害性的措施以及危险废物贮存、利用、处置措施。危险废物管理计划应当报产生危险废物的单位所在地县级以上地方人民政府环境保护行政主管部门备案。

本条规定的申报事项或者危险废物管理计划内容有重大改变的，应当及时申报。

### 重大改变内容：

**环保部门  
备案**

1) 变更法人名称、法定代表人和地址

1分

2) 增加和减少危险废物的类别

**Or**

3) 危废产生数量变化幅度超过20%

0分

4) 新、改、扩建或拆除原危废贮存、利用或处置设施



## 五、相关文档--经营许可证制度



禁止将危险废物提供或者委托给无经营许可证的单位从事收集、贮存、利用、处置的经营活动。

Baidu 百度  **2 (+5+7) 分**

网页 新闻 贴吧 知道 音乐 图片 视频 地图 文库 更多»

百度为您找到相关结果约66,900个

[东方循环网\\_上海工业危废合规降本一站式服务第一门户](#)

集约上海市危险废弃物处理服务资源,一站式全品类解决企业危废处理难题,为企业精心打造高性价比高效率的危险废弃物处置方案.东方循环网,世界五百强企业危废服务商.....

[www.51greenbuy.com](http://www.51greenbuy.com) 2017-09

[东方循环网\\_工业废料交易与环境服务平台\\_危废处理\\_废钢\\_废铜回收\\_...](#)



东方循环,致力于工业固废处置绿色产业链的一站式服务,打造工业固废处置领域的阿里巴巴。平台提供固废处置、危废处置、环境解决方案、环境工程、检验检测、评估认证、...

[www.51greenbuy.com/](http://www.51greenbuy.com/)  百度快照 - 评价

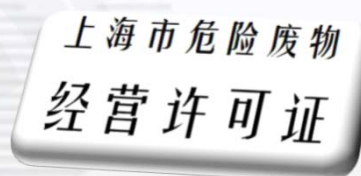

处理单位	地址	危险处置类别
上海真源固体废物处理有限公司	闵行区	HW16感光材料废物 (266-01)
上海星洲工业废物处理有限公司	奉贤区	HW02, HW03, HW04, HW06, HW08, HW3, HW40, HW41, HW42, HW
上海星丹环保服务有限公司	闵行区	HW02, HW03, HW04, HW06, HW08, HW3, HW35, HW37, HW39, HW40, HW
上海金耀环保工程有限公司	松江区	HW02, HW03, HW04, HW06, HW08, HW3, HW37, HW39, HW40, HW41, HW
上海康乐石化化工厂	闵行区	HW08
上海康源环保科技有限公司	青浦区	HW22, HW34, HW46, HW
上海新南固废处理有限公司	黄浦区	HW17, HW22
上海地康村石油加工厂	浦东新区	HW08
上海康源环保科技有限公司	松江区	HW22, HW17, HW
		HW17, HW33 (仅限生产)

企业、区域、类别代码、资质

平台资源库智能匹配



## 五、相关文档--《应急预案》

东方循环

第六十二条 产生、收集、贮存、运输、利用、处置危险废物的单位，应当制定意外事故的**防范措施和应急预案**并向所在地县级以上地方人民政府环境保护行政主管部门备案；环境保护行政主管部门应当进行检查。

**方案编制—环保部备案—应急演练(10吨以上提供计划、图片、文字或视频记载)**



4分



## 五、相关文档—内部培训文件

东方循环

### 《关于进一步加强危险废弃物和医疗废物监管工作的意见》

相关管理人员和从事危废相关工作的人员

——法规、危废制度、应急预案、危废分类贮存正确方法和操作程序





## 相关文档：前置化分类

东方循环

第五十八条 收集、贮存危险废物，**必须按照危险废物特性分类进行**。禁止混合收集、贮存、运输、处置性质不相容而未经安全性处置的危险废物。

贮存危险废物必须采取符合国家环境保护标准的防护措施，**并不得超过一年**；确需延长期限的，必须报经原批准经营许可证的环境保护行政主管部门批准；法律、行政法规另有规定的除外。



分类不规范，处置单位不收



东方循环  
前置化团队



物化焚烧分类存放，合规降本



分类存放 1分  
间隔过道 1分





# 平台介绍



扫码进专场



扫码获方案



## 一般固废交易·供需竞价

价高者得 & 原服务商议价

边角料、知识产权销毁、退运、厂房搬拆迁、二手设备、报废产品...



## 危废处置服务·资源匹配

前置化服务 & 集中储运

电子电器、跨省转移、危废重新鉴定、物化、填埋、焚烧、利用等资源对接...



## 品牌推广服务·量身定制

在线包装 & 网络营销

SEO、联合参展、案例撰写、论坛推广、订阅号推广、热搜排名、关键词引流...



## 低值固废再利用·撮合交易

新工艺研发 & 新材料应用

生物质燃料添加、饲料添加、建筑材料添加、污泥制砖...



## 环境解决方案·优选优推

资源整合 & 行业标准

VOCs治理、减量化、废水治理、环评

应急预案、技术安全、环保咨询...



## 特殊监管废料·规范处置

集散管理 & 再制造体系

报废电子设备、废电脑、硒鼓墨盒、废打印机、日光灯管、废电池...





## 服务产品：前置化服务

东方循环



现场清理  
分类打包

### 危废备案很繁琐，平台导引备案快

对于第一次执行备案的企业，往往不了解备案流程和所需材料，平台会向企业提供完整的备案流程和产废单位应急预案编制指南。

### 处置单位要求高，前置服务经验足

平台具有丰富的前置化分类处置经验，精准掌握每家危废处置单位的分类包装要求，避免了因为分类包装不合规而不能出货的麻烦，使危废顺利出货并得到处置。

### 产废单位顾虑多，服务团队很专业

平台具有专业的前置化服务团队，能够向产废单位提供专业的危废场所贮存设施方案。



## 服务产品：资源对接、出货备案一站式

东方循环

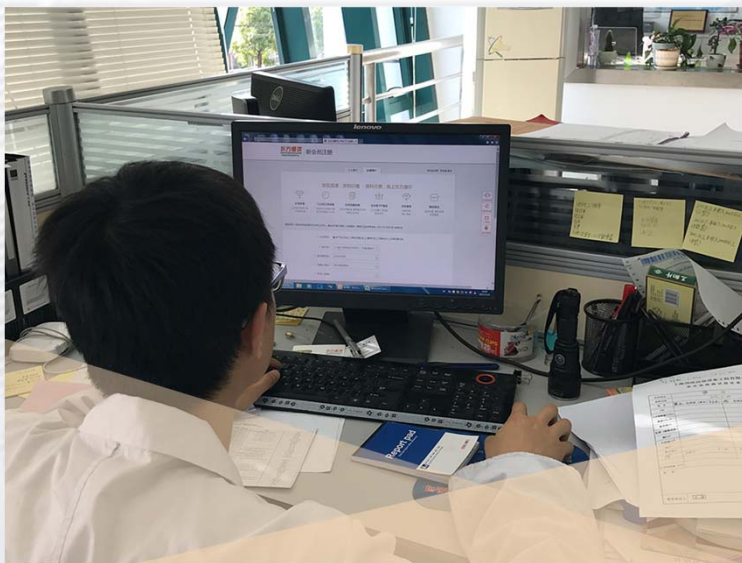

最快一天报价

最快一月出货

最快一周签约





# 合规降本案例——上海盛通时代印刷有限公司



油墨沾染物

1



废铁桶

2



废塑料桶

3



废油抹布

绿色环保形象提升



资质单位——资源化炼钢

处置成本降低50%



危险废物经营许可证  
资质单位——无害化焚烧



# 园区危废分析-青浦



样本数据: 56家

### 青浦危废类别分布

- 电子信息
- 纺织新材料
- 生物医药
- 精密制造
- 包装印刷
- 食品加工

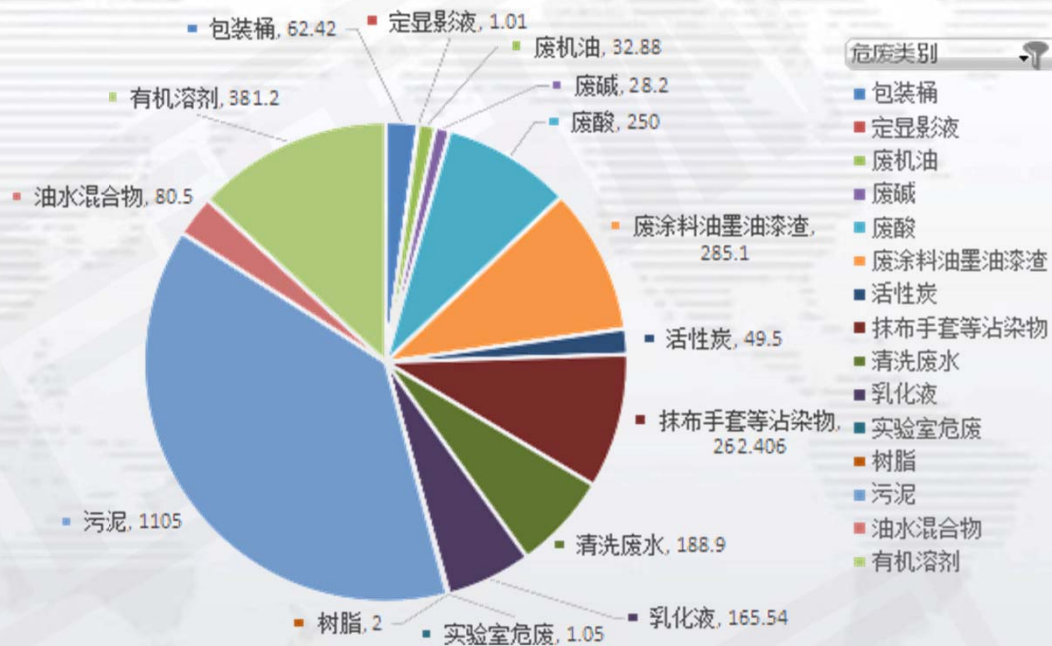

一般固废:

废不锈钢、废塑料、废玻璃、废钢铁、废铜铝、电子线路板等

危险废物共计: **2895.706**吨

类别: 污泥、有机溶剂、沾染物、油墨漆渣



## 平台服务模式-园区共生服务平台

东方循环



### 服务行业：

装备电子、生物医药、食品加工、化工、新材料、  
包装印刷、机械制造、半导体、科研院校等

### 代表企业：

可口可乐、泰科电子、紫泉标签、龙工机械、  
嘉定公交、船用曲轴、花王化学、中法水务、  
宝菱塑料、迪荃油墨、盛通时代、阿特拉斯、  
特吕茨、ABB动力、方科泰医药、铭源数康生物、.....



## 东方循环网危废处置服务优势

东方循环

● 资质齐全的资源库

与90%的危废处置单位战略合作

● 精准分析全面把控

专家研究，处置建议



● 危废处置类型多选

物化资源化、焚烧、填埋

● 资源整合方案最优

方案筛选，满意为止



## 资源单位







# 服务流程



## ■ 在线注册 商品发布

注册仅一分钟 享一站式服务  
完善企业资质 交易诚信保障  
信息前置审核 助力规范管理  
管家式一对一 从此处置无忧



## ■ 在线交易 资源对接

千家服务资源 自主选择成交  
数万交易实例 更懂废料价值  
在线行情引导 决策充分有据  
服务资源审查 第三方公信力



## ■ 全程跟踪 保障履行

保证金质押监管 保障各方利益  
履约全过程跟踪 服务质量评价  
第三方纠纷处理 企业便捷省心



## 法律依据和内容

《固体废物污染环境防治法》

《危险废物贮存污染控制标准》(GB18597)

《环境保护图形标志-固体废物贮存(处置)场》(GB15562.2)

《危险废物转移联单管理办法》

《关于进一步加强危险废物和医疗废物监管工作的意见》(2011)19

《危险废物焚烧污染控制标准》

《危险废物填埋污染控制标准》

《国家突发环境事件应急预案》

检查内容：危险废物**流向、贮存、利用、处置**（12项检查项目，27条主要内容，）

检查结果：**达标、基本达标、不达标**



## 联系我们



[www.51greenbuy.com](http://www.51greenbuy.com)

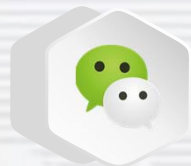

东方循环网



东方循环



400-151-3383



诚

邀

加

入